FOSSILFRIA TRANSPORTER JA, TACK!

Vår satsning för att nå målet om ett fossilfritt Fyrbodal 2030.

Fyrbodal

VÄSTRA GÖTALANDSREGIONEN

Interreg Sverige-Norge
Europeiska regionala utvecklingsfonden
EUROPEISKA UNIONEN

ØSTFOLD FYLKESKOMMUNE

AKERSHUS fylkeskommune

Norsk elbilforening

GRÖNA BILISTER

Fyrbodals kommunal-förbund

14 kommuner samarbetar för tillväxt, utveckling och välfärd:

- Plattform för omvärldsorientering, debatt och förmedling av framtidsbilder.
- Bevakning av kommunala intressen
- Driva gemensamma utvecklingsprojekt
- Skapa förutsättningar för EU-projekt
- Bygga nätverk, sprida idéer och stimulera till erfarenhetsutbyte.

Affärsdriven miljöutveckling

Satsningen ska leda till fossilfria transporter.

Satsningen verkar för innovation, utveckling och nya samarbeten inom skogsindustrin.

I Fyrbodal skapas fossilfritt bränsle för en grönare framtid.

Ett samlingsbegrepp för den förnybara energi som går att utvinna från havet.

Fem skäl för fossilfrihet och grön mobilitet

1. Stoppa klimatförstörelsen
2. Minska trängsel, buller och luftföroreningar.
3. Säkrare trafikmiljö för barn och äldre
4. Frigör mark för människor, cyklar och bostäder.
5. Lokalproducerad energi gör oss oberoende av import

Klimatpåverkan

Vägtrafik och produktion av fossila bränslen står för en mycket stor del av vår klimatpåverkan.

Diagram:
Fördelning av utsläpp av växthusgaser
Västra Götaland 2012

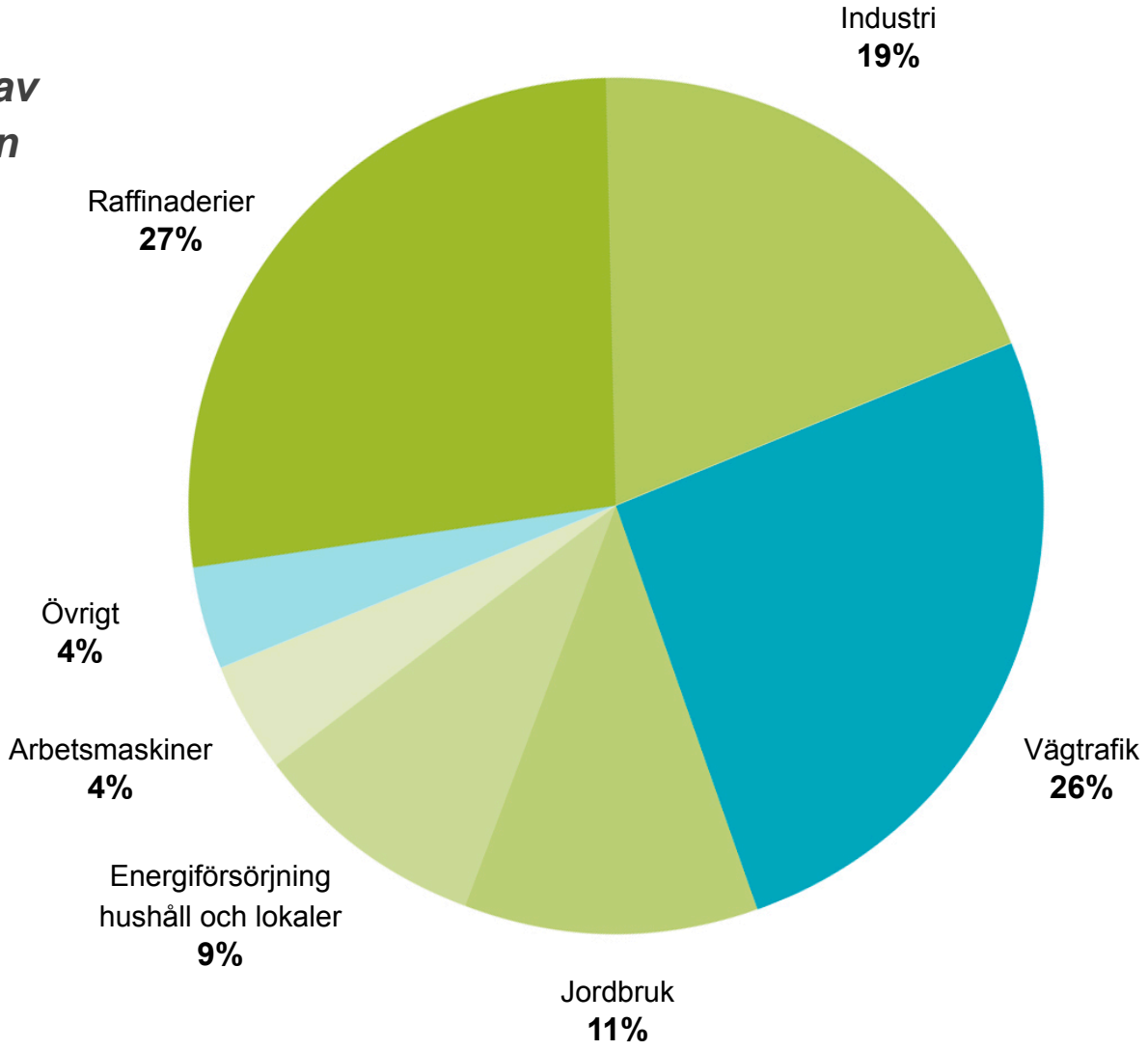

Hela Gröna Vägen

I gränsregionen Fyrbodal-Östfold-Follo samarbetar 39 svenska och norska kommuner för att nå målet en fossilfri transportsektor senast 2030.

Projektet har tre fokusområden:

- Omställning till fossilfrihet för kommunernas egna transporter och fordon
- Utbyggnad av infrastruktur för laddning av elbilar och tankställen för biogas.
- Affärsmöjligheter för det lokala näringslivet i omställningen till ett fossilfritt samhälle.

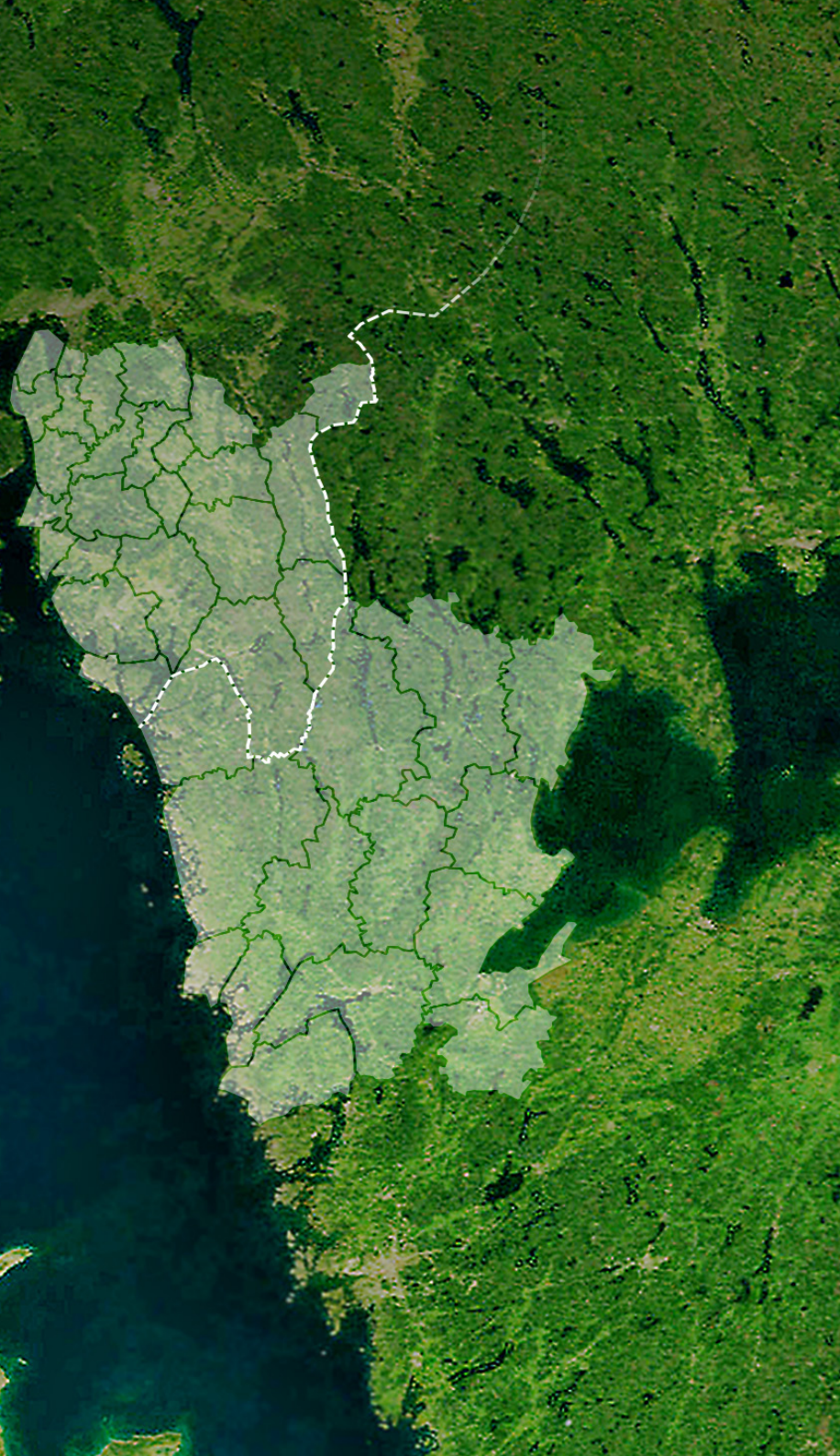

Hela Gröna Vägen

Bakom projektet finns en bred politisk uppslutning. Samtliga 39 kommuner skrev 2014 under en budkavle om att bli fossilfria inom transporter senast 2030.

Hela Gröna Vägen

Åtagandet förnyades under 2017 genom filmer som delas i sociala medier, med kommunstyrelsernas ordförande i Fyrbodal, Östfold och Follo.

”Vårt mål är att bli helt fossiloberoende 2030. Omställningen har börjat”

***Martin Carling**, ordförande för Fyrbodals kommunalförbund och kommunalråd i Dals-Ed.*

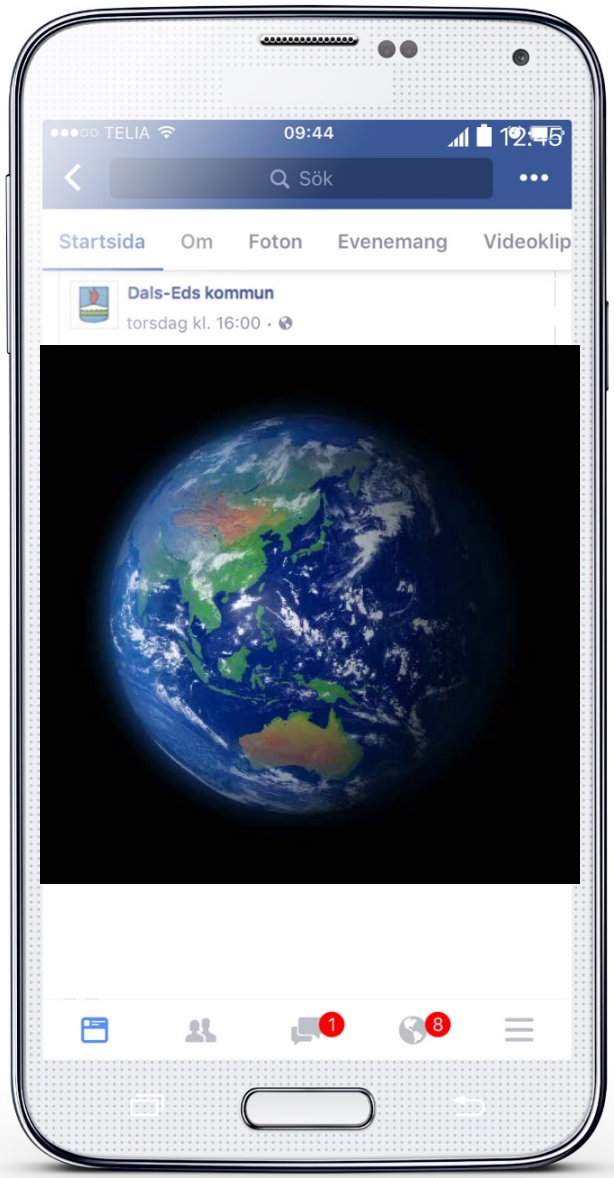

Beteendet Bränslet Bilen

Beteendet

Grön mobilitet handlar om att förändra beteendet när det gäller vårt sätt att resa och mötas. Det är den viktigaste åtgärden, men ofta också den svåraste.

- Öka cyklingen på alla korta resor, t ex till och från arbetet, skolan och fritidsaktiviteterna
- Göra kollektivtrafiken tillgänglig och attraktiv
- Stötta och utveckla sätt att dela på bilar, t ex genom bilpooler och samåkning
- Resfria möten och möjlighet till distansarbete genom digital teknik

Bränslet
El

- Utbyggnaden av laddinfrastruktur pågår men behöver påskyndas.
- I september fanns 274 publika laddpunkter i Fyrbodal, en ökning med 96 sedan 1 april. (källa: uppladdning.nu)

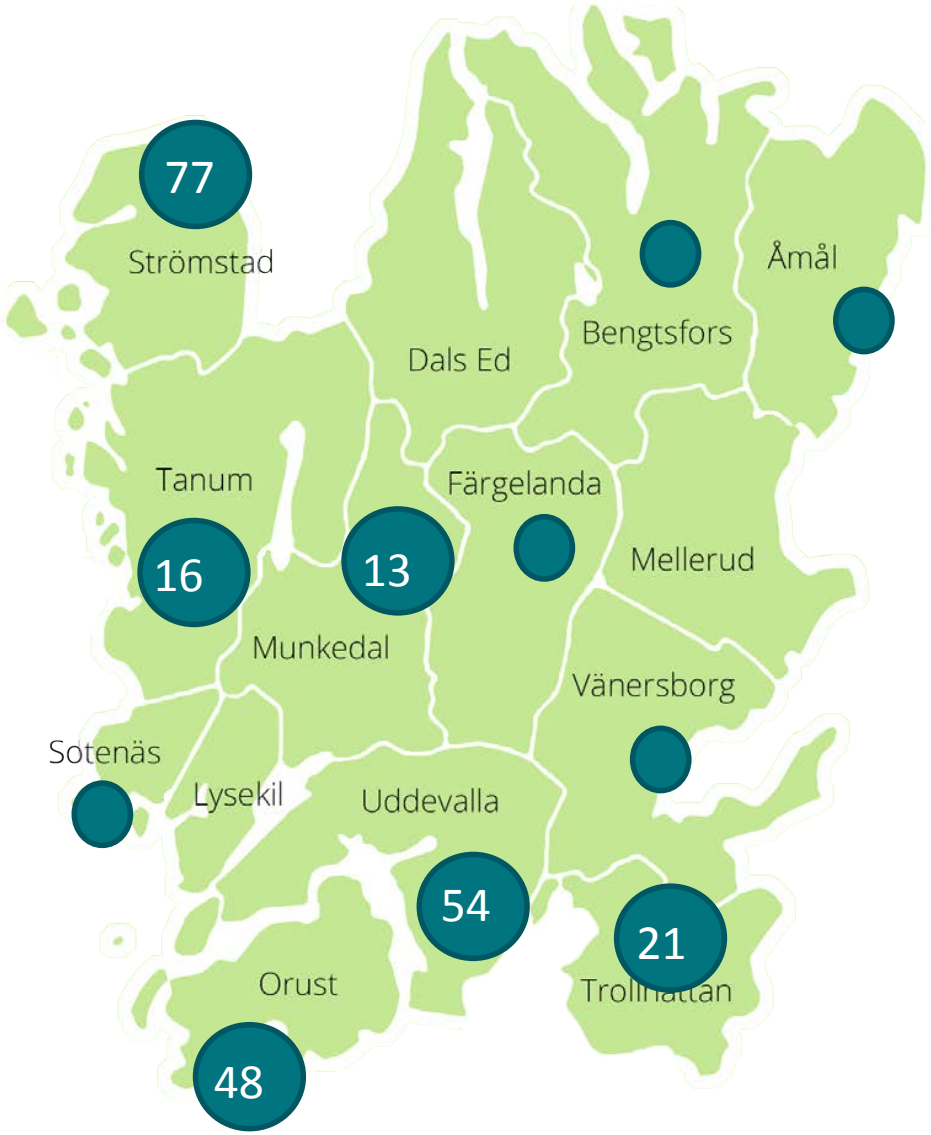

Bränslet Biogas

- Produktionen av biogas ökar.
- Befintliga tankställen behöver fler kunder och kommuner utan tankställen behöver få det.
- Planer finns på fyra nya tankställen för personbilar och ett för tunga fordon (flytande biometan)

Bilen

Försäljningen av laddbara bilar ökar kraftigt. Batterierna blir billigare och räckvidden ökar. De närmaste åren kommer i stort sett alla biltillverkare med nya elbilar på marknaden, med en reell räckvidd på cirka 30 mil per laddning.

Antal laddbara fordon i Sverige 2012 – 2016

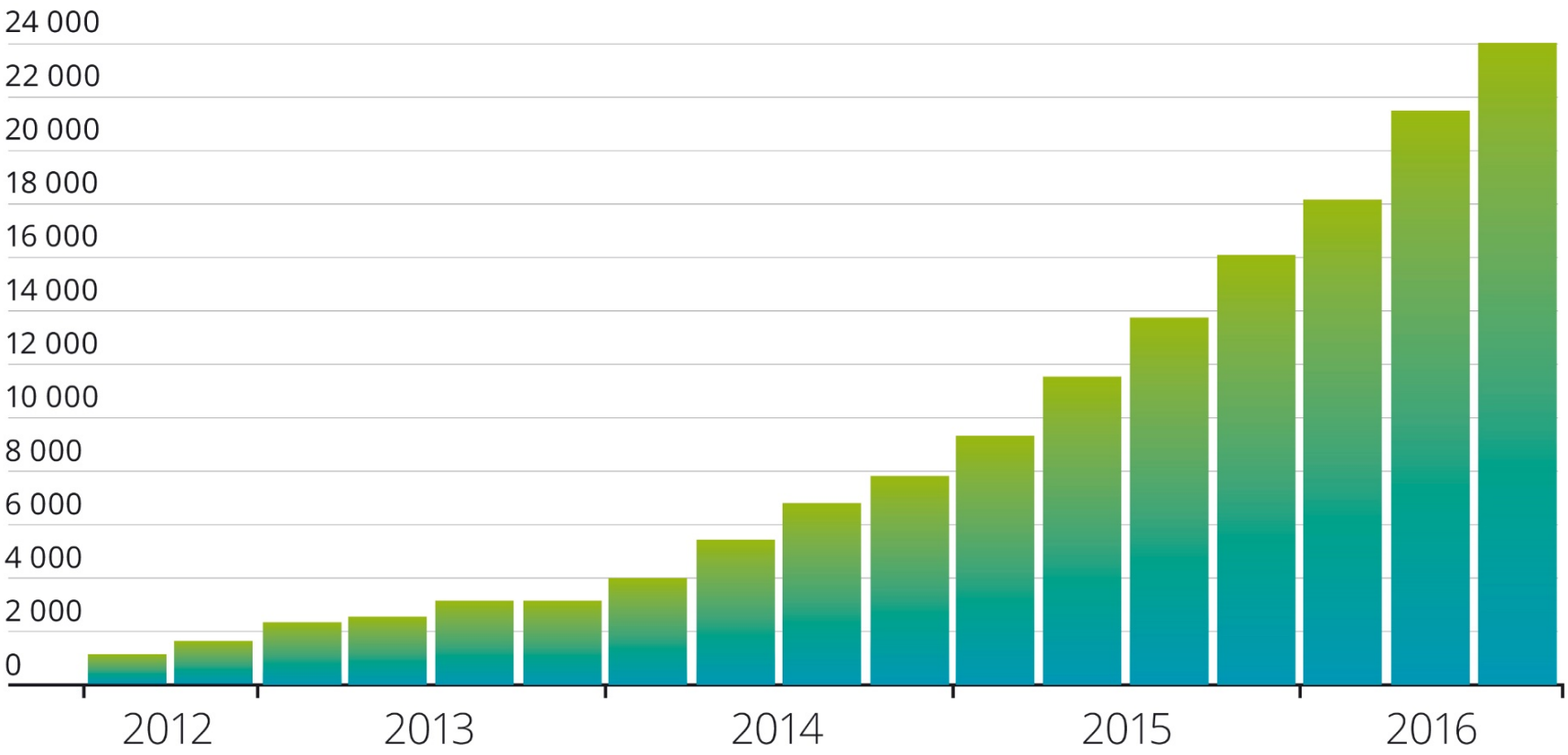

Följ oss gärna på:
www.fossilfri2030.se

På Facebook, Twitter och Instagram hittar du oss under hashtagen #fossilfri2030

”Ingen kan göra allt, men alla kan göra något.”

Tack för att du deltar!

***Morgan Ahlberg**, Projektledare*
morgan.ahlberg@fyrbodal.se
070-217 94 49